LAISVĖ--LIBERTY
Vienintėlis lietuvių kalboje dienraštis Rytinėse valstijose
Metam prenumerata:
Jungtinėse Valstijose $8.00
Dalis Queens apskrityje (N. Y.) .. 9.00
Kanadoje 9.00
Kitur užsienyje 10.00
Pavienio egzempl. kaina 5 centai

LAISVĖ
THE LITHUANIAN DAILY

LAISVĖ--LIBERTY
The Only Lithuanian Daily in the Eastern States
110-12 Atlantic Avenue
Richmond Hill 19, N. Y.
Telephone VIrginia 9-1827—1828
PRICE 5c A COPY

No. 12 ★★★★ Richmond Hill 19, N. Y. Antrad., Sausio (Jan.) 19, 1954 ★★★★ Metai 43-tieji, Dienraščio 35-tieji.

KRISLAI

Dvi draugijos mirties lovoje.
Kaip su IWO?
Milijonas dolerių "perorganizavimui."
Registruotis.

Rašo R. MIZARA

Bostone tuoj likviduojasi dvi lietuviškos draugijos: Vytautinė ir Balso Draugija.

Pirmoji susiorganizavo art prieš 60 metų, o antroji — 1916 metais. Vytautinėje šiuo metu tėra apie 10 narių ir arti du tūkstančiai dolerių išde, o Balso Draugija dar tebetur arti 40 narių ir biskį daugiau kaip du tūkstančiu dolerių išde.

Kadaise abidvi draugijos buvo didelės ir galvojo apie skaisčią ateitį. Bet amžius pradėjo narius lenkti ir lenkti žemyn; mirtis skynė vieną po kito, o jaunimo įtraukti į senių vietas nieks neįtraukė.

Štai, to viso liūdna pasėka.

—:—

Mūsų skaitytojams jau yra žinoma, kad New Yorko valstijoje Insurance departmentas uždarė IWO — didžiulę fraternalę organizaciją, turėjusią apie 160 tūkstančiu narių ir virš septynis milijonus dolerių turto.

Šiai organizacijai priklausė daug įvairių tautinių grupių žmonių, palaikiusių ten savo tautinius skyrius. Pavyzdžiui, ukrainiečiai IWO draugijoje kadaise turėjo apie 20,000 žmonių!

Organizacijos vadovybė eje į teismus, bet teismai palaikė Insurance departmento pusę. Na, ir tvirta, didelė, gaji, graži draudimosi ir savišalpos organizacija tapo visiskai likviduota!

—:—

IWO nariams dabar siūloma:

(a) jie gali apsidrausti — už tuos pačius mokesčius ir ant tų pačių sumų — įsiūlojo chicegiškėje Insurance kompanijoje,

(b) jie gali atsiimti (proporcionalę sumą, aktuariškai apskaičiuotą) dalį savo sumokėtų pinigų.

Naujieji valdytojai paskyrė vieną milijoną dolerių IWO "perorganizavimui"! Kitais žodžiais: ekspertų algoms.

—:—

Bet tai ne viskas.

Nors IWO jau likviduota, pasmaugta, tačiau ponai Washingtone tik šiomis dienomis oficialiai pripažino, kad ji yra subversyvė ir dėl to privalo užsiregistruoti!

Ar buvo pasaulyje kada nors kas nors panašaus?!

Aną dieną kalbėjausi su ilgamečiu IWO veikėju, kuris tarp kitko sakė:

—Mes raginame kiekvieną IWO narį pilnai užsimokėti savo mėnesinius mokesčius. Nes tas narys, kuris susispenduos, neturės jokios teisės prie pirmiau sumokėtų į IWO iždą savo pinigų.

—:—

IWO nariai tebelaiko savo centrinį komitetą, kuris saugoja jų reikalus, kovoja už tai, kad jų sudėtas turtas nebūtų visiškai iššvaistytas.

Šių metų vasario 6 d. New Yorke šaukiama plati visų IWO narių konferencija.

Apsvarstę savo reikalus, susijusius su jų organzacijos uždarymu, jie, be abejojimo, nusitars kurti kitą organizaciją (ar organizacijas) savo kultūriniams poreikiams patenkinti.

Tasai IWO veikėjas sakė:

—Tie, kurie likvidavo mūsų organizaciją, tikėdamiesi būk jie pastos kelią mūsų žmonėms į savišvietą, didžiai klydo.! . . .

Kaip Kanutas nesulaikė jūros bangavimo, taip p. Brownell nesulaikys žmonių judėjimo!

Sovietų Sąjunga susitarė su vakarais dėl vietos 4-rių Didžiųjų sueigai

Posėdžiaus pakaitomis rytinėj bei vakarinėj Berlyno dalyse

Berlin. — Aukštieji komisionieriai Jungtinių Valstijų, Sovietų Sąjungos, Anglijos ir Francijos, pagaliau, susitarė laikyti būsimosios savo užsieninių ministrų konferencijos sesijas pakaitomis — vakariniame ir rytiniame ruožtuose. Konferencija prasidės sausio 25 d. ir daugiausia svarstys klausimus apie Vakarinės ir Rytinės Vokietijos sujungimą į vieną valstybę ir apie taikos sutartį su Austrija. Bet konferencijoj galės būti aptariami ir kiti pasauliniai - svarbūs klausimai.

Pirmąją savaitę Keturių Didžiųjų ministrai posėdžiaus anglų - amerikonų valdybos patalpoje vakariniame Berlyne. Antrąją savaitę posėdžiai bus laikomi sovietinėje ambasadoj rytiniame Berlyno ruožte. Trečiąją savaitę ministrai tarsis anglų - amerikonę pastogėje vakariniame Berlyne. O jei konferencija ilgiau užsitęstų, tai ketvirtąją savaitę vėl grįžtų į rytinę, sovietinę miesto dalį.

Harvardo profesoriai atsisako šnipinėti ragangaudžiams

Boston. — Ragangaudis senatorius McCarthy pats vienas kaip "komisija" kvotė Harvardo Universiteto profesorius W. H. Furry ir L. J. Kaminą apie jų ryšius su Komunistų Partija. Jiedu prisipažino, jog seniau priklausė tai partijai, bet ne dabar.

Tad McCarthy reikalavo išduoti kelis kitus Harvardo bei Mass. Technologijos Instituto profesorius kaip itariamus komunistus. Bet Furry ir Kamin atsisakė jam šnipinėti. McCarthy todėl pareiškė, kad trauks jus teisman už "paniekinimą Senato."

Kuomet MsCarthy grūmojimais bandė terorizuoti kvočiamus profesorius, tai trejetas žmonių iš publikos sušuko: "Šalin ragangaudį! Tu esi padaręs sąmokslą su General Electric kompanija — apšaukti komunistais ir išėsti iš darbo tuos unijistus, kurie reikalauja geresnių algų."

Federaliai maršalai išmetė tuos žmones iš kvotimų salės.

Nuleidžiama vandenin pirmasis atominis submarinas

Broton, Conn. — Ketvirtadienį čia bus nuleistas vandenin pirmasis atominis Jungt. Valstijų submarinas Nautilius. Submariną varys atominė medžiaga uranium 235.

Nautilus lėšuos 55 milijonus dolerių. Galės plaukti 30 mylių per valandą ir ištisas savaites išlaikyti po vandeniu.

Atominis pečius gamins karšti, kuris darys garą: garas suks turbinas, o jos varys visą submarino mašineriją. Pečiui kurentis nereikės jokio oro.

Šis submarinas yra 2,800 tonų svorio ir 300 pėdų ilgio.

Smarkiai daugėja N. Jersey bedarbiai

Trenton, N. J. — Pereitą mėnesį 88,678 bedarbiai New Jersey valstijoj pareikalavo valdinės pensijos pagal nedarbo apdraudos istatymą, tai yra, daugiau negu bet kada nuo 1954 metų.

Valdininkai skaičiuoja, kad šį mėnesį pakils iki 100,000 skaičiaus reikalaujančių apdraudinės pensijos.

Numatoma, jog darbai greit nupuls taip, kaip buvo nupuolę pirm korėjinio karo.

Žiema pražudė šimtus vakarinių europiečių

London. — Žiemos šalčiai ir pūgos pražudė bent pustrečio šimto žmonių vakarinėje Vokietijoje, Austrijoje, Belgijoje, Italijoje bei kitur vakarų Europoje.

Nuo kalnų griūdami, sniegynai ypač daug žmonių gyvus palaidojo Austrijoje, Šveicirijoje ir kt.

ORAS. — Jau netaip šalta, ir sniegas ar lietus.

LAISVĖS VAJUS DĖL NAUJŲ SKAITYTOJŲ JAU UŽBAIGTAS

1953 metų kontestas gavimui Laisvei naujų skaitytojų pasibaigė. Premijas gavo sekami vajininkai:

	Punktai:
1-mą dovaną — $50.00 laimėjo:	
Hartfordo vajininkai	5656
2-rą dovaną — $40.00 laimėjo:	
M. Švinkūnienė, Waterbury, Conn.	4039
3-čią dovaną — $35.00 laimėjo:	
D. G. Jusius, Worcester, Mass.	3897
4-tą dovaną — $30.00 laimėjo:	
Philadelphijos vajininkai	3515
5-tą dovaną—$25.00 laimėjo:	
Elizabetho vajininkai	3492
6-tą dovaną — $20.00 laimėjo:	
Brooklyno vajininkai	2871
7-tą dovaną — $15.00 laimėjo:	
Geo. Shimaitis, Brockton, Mass.	2539
8-tą dovaną—$12.00 laimėjo:	
S. Penkauskas, Lawrence, Mass.	2144
9-tą dovaną — $10.00 laimėjo:	
L. Prūseika, Chicago, Ill.	1958
10-tą dovaną — $5.00 laimėjo:	
J. Krasauskas, Norwood, Mass.	1742

Žemiau paduodame sąrašą visų dalyvavusių konteste ir po kiek kuris turi punktų. Visoms kolonijoms, kurios prisiuntė aukų laike vajaus, yra priskaityta punktai.

L. Tilwick, Easton, Pa.	1,562
Rochester, N. Y., Vajininkai	1,382

(Tąsa 3-me pusl.)

TITO PARTIJA PAŠALINO VICE-PREZIDENTĄ DŽILASĄ IŠ SAVO KOMITETO

Belgrad, Jugoslavija. — "Komunistinės Sąjungos" centro komitetas išbraukė iš savo tarpo Milovaną Džilasą, Jugoslavijos vice-prezidentą ir jos seimo pirmininką.

Komitetas, o sykiu ir prezidentas Tito apkaltino Džilasą, kad jis, rašydamas oficialiame žurnale Borba, per daug pataikavo vakarinių kraštų buržuazijai ir siūlė pritaikyti jai Komunistinės Sąjungos politiką. Be to, Džilas norėjęs suskaldyti bei uždaryti vadinamąją Socialistinę Sąjungą, masinę Tito politinę organizaciją.

Teigiama, kad Džilas todėl bus pašalintas taip pat iš vice-prezidento ir seimo pirmininko vietų.

Teisindamasis, Džilas kritikavo senuosius Tito valdžios biurokratus. Savo sraipsniuose jisai sakė, biurokratai tramdo demokratiją. Džilas rašė, kad ir be komunistų galmia įvykdyti socializmą. Jis taip pat kliudė biurokratų pačias, kad jos "per daug riečia nosį" prieš naujesnių politikų žmonas.

Anglija sakosi patobulinus atominius savo ginklus

London. — Anglijos valdžia išleido knygelę apie atominius savo fabrikus. Knygelėje rašoma apie naujuosius, patobulintus atominius Anglijos ginklus, ir tikimasi, kad už 20 metų atominė jėga pagamins visą Anglijai reikalingą elektrą.

Boston. — Naujosios Anglijos Eksportų Klubas reikalauja atidaryti plačią Amerikos prekybą su Sovietų Sąjunga bei kitais komunistiniais kraštais.

Izraelyje taip pabrango mėsa, kad svaras vištienos lėšuoja 2 dolerius.

Žymiai padidėjo bedarbių skaičius New Yorke

New York. — Tūkstančiai bedarbių kasdien apgula valstijines darbų surادimo raštines.

Dabar bent 25 procentais daugiau bedarbių prašo darbo, negu pernai sausio mėnesį, kaip pripažįsta raštinių viršininkai.

Šalčiai Mich. ir kitose vidurvakarinėse valstijose

Chicago. — Sekmadienį čia buvo 7 laipsniai šalčio žemiau zero (nulio).

Michigane, Minnesotoj ir North Dakotoj šalčiai siekė nuo 25 iki 34 laipsnių zero.

New Yorke tuo tarpu termometras rodė 9 laipsnius aukščiau zero.

Amerikonai paleis indusų grąžinamus ginčijamus belaisvius Korėjoje

Amerika priešinasi specialei Jungt. Tautų sesijai dėl Korėjos

Panmundžom, Korėja. — Vyriausias amerikonų komandierius gen. Hull užreiškė, jog naktį iš penktadienio į šeštadienį paleis iš stovyklę neutraliame ruožte į Pietinę Korėją pas tautininkus 22,000 ginčijamų belaisvių, kinų bei šiaurinių korėjiečių, kurie "atsisaką grįžti namo."

Amerika siunčia atomų robot-bombas į vakarų Vokietiją

Washington. — Jungtinės Valstijos siučia į Vakarinę Vokietiją du būrius automatinių bombonešių, arba robot - bombų, vadinamų Matadorų. Jie gali būti užtaisomi atom - bombomis bei paprastais sproginiais.

Matdoras lekia pagal nustatymą iš anksto, be jokio lakūno jame. Skrenda daugiau kaip 300 mylių ir pats susprogsta sykiu su savo bomba.

Matadoras lekia pagal nutų naikinti sovietinę kariuomenę užfrontėje bei ardyti su savo bomba.

Amerika jau pirmiau nusiuntė Vakarinėn Vokietijon patrankų, galinčių šaudyti atominiais sviediniais.

Pakeistas Gruzijos vice-premjeras

Maskva. — Tapo pavarytas sovietinės Gruzijos pavaduotojas Vilian Zodelava. Jo vieton paskirtas M. I. Kučava.

Iš pranešimų Maskvos spaudoje matoma, kad Zodelava buvo sekėjas Lavrentijo Berijos, kuris nusmerktas ir sušaudytas kaip Sovietų Sąjungos išdavikas.

Įspėjimas buržuaziniams Ukrainos tautininkams

Naujasis sovietinės Ukrainos premjeras Nikiforas Kelčenko įspėjo buržuazinius Ukrainos tautininkus, kad slopins jų kurstymus prieš rusų tautą. Savo pareiškimuose per radiją ir spaudą jisai ragino ukrainus laikytis draugiško istorinio bendradarbiavimo su rusais.

Tokio. — Japonijos bankininkas Shiego Horie pranašavo rimtą krizę Amerikoj.

Generolas Hull laužo įsakymą Indijos generolo Thimayjos, pirmininko neutralių šalių komisijos, paskirtos globoti ginčijamus belaisvius. Gen. Thimayja buvo įsakęs grąžinti sausio 20 d. visus tokius beleisvius tai pusei, kuri juos buvo suėmus, ir laikyti ten stovyklose, iki būsimoji politinė taikos konfrencija nuspręs, ką daryti su tais belaisviais.

Amerikonų gi komandierius pabrėžė, kad paleis juos pas Pietų Korėjos tautininkus, nelaukdamas jokios konferencijos.

ANGLAI - AMERIKONAI ŽADA SPECIALĘ SESIJĄ

United Nations, N. Y.— Amerika priešinasi šaukimui specialės Jungtinių Tautų sesijos dėl belaisvių bei kitų korėjinių klausimų.

Jungt. Tautų seimo pirmininkė Vijaja Lakšmi, Indijos premjero Nehru sesuo, iš pradžios siūlė sušaukti specialę seisiją sausio 22 d., tai yra, diena pirmiau, negu amerikonai žadėjo paleisti ginčijamus belaisvius.

Siūlymą parėmė Sovietų Sąjunga. Bet prieš jį stojo Amerika su savo talkinikais; sakė, tai būtų per greitai. Tad seimo pirmininkė atidėjo specialę sesiją iki vasario 9 d.

Anglų - amerikonų blokas, tačiau, tariasi atmesti ir atidėtos sesijos šaukimą. Anot jų, tai jau pereitoji Juugtinių Tautų seimo sesija "išsprendė" klausimus apie belaisvius ir apie politinę konferenciją taikai daryti Korėjoje.

Vietnamo premjeras žada reikalaut nepriklausomybės

Saigon, Vienam. — Vietnamo tautininkų premjeras, kunigaikštis Buu Lok pareiškė, jog Francija turi pripažint Vietnamui visišką nepriklausomybę. Anot Loko, tai Francija turės tartis su Vietnamu jau kaip "lygus su lygiu."

Francūzų komanda kartoja, jog duos Vietnamui tiktai tokią "nepriklausomybę," kad jis liktųsi sudėtine francūzų imperijos dalimi.

Vietnamo liaudininkai komunistai per virš 7 metų karą atėmę iš francūzų daugiau kaip pusę to krašto.

LAISVĖ

LITHUANIAN DAILY, PUBLISHED BY
The Laisvė, Inc.
Established April 5, 1911
Every day except Sundays, Mondays and Holidays
110-12 ATLANTIC AVENUE, RICHMOND HILL 19, N. Y.
TEL. VIRGINIA 9-1827—1828

President, JOHN GRYBAS; Secr.-Treasurer, WILLIAM CHAPELS
Editor, ROY MIZARA

SUBSCRIPTION RATES

United States, per year	$8.00	Canada and Brazil, per year	$9.00
United States, per 6 months	$4.50	Canada and Brazil, 6 months	$5.00
Queens Co.	$9.00 per year	Foreign countries, per year	$10.00
Queens Co.	$5.00 per six mos.	Foreign countries, 6 months	$5.50

Entered as second class matter at the Post Office of Jamaica, N. Y under the Act of March 3, 1879.

DĖL PREKYBOS SU TAR. SĄJUNGA

SAVO PRANEŠIME KONGRESUI prezidentas Eisenhoweris sakė, jog Amerikos vyriausybė turi supirkusi valgomųjų produktų už bilijonus dolerių. Tie produktai supirkti iš farmerių tam, kad padėti farmeriams, kad pastarieji turėtų kokių nors pajamų, idant galėtų toliau verstis. Jei vyriausybė nebūtų tų produktų—javų, sviesto, visokių aliejų, etc., — supirkusi, tai farmeriai nebūtų galėję niekur jų iškišti. O tai būtų buvęs jiems didelis ekonominis smūgis.

Ką daryti su tais supirktais produktais? Prezidentas sakė, jog dalį jų, apie pusę, galima būtų išdalinti kai kuriems labai nubiednėjusiems kraštams, gamtos nelaimių paliestiems; galima būtų sudaryti ir duoti mokykliniams krašto vaikams nemokamus užkandžius, ir tt.

Bet štai atsiranda kraštų, kurie yra pasiryžę tuos produktus **pirkti**,—žinoma, ne visus, bet gerą jų dalį.

Neoficialiai paskelbta, kad Tarybų Sąjungos vyriausybė (ir gal kai kurių liaudiškų respublikų vyriausybės) nori tuos produktus pirkti ir žada už juos mokėti nemažas kainas.

Šis pasiūlymas, tegu jis bus ir neoficialus,—sukėlė įdomių diskusijų.

Mūsų vyriausybė kol kas nedrįsta sakyti nei taip nei šitaip. Pagaliau tūli Washingtono valdžios pareigūnai primena, jog valdžia visvien negalėtų vesti prekybos su Tarybų Sąjunga,—ji turėtų tuos produktus pervesti privatinėms firmoms, kad pastarosios galėtų parduoti socialistiniams kraštams. Tie patys pareigūnai primena ir tai: ar bus gerai, girdi, jei sutiksime tuos produktus parduoti socialistiniams kraštams? Ar kas nors (pav. McCarthy) neapkaltins mūs, pasakant, kad mes remiame komunizmą?

Kiti turi kitokią nuomonę, — jie sutiktų tuos produktus parduoti, bet ar tai nesutvirtins komunizmo?!

Tuo pačiu kartu asmenys, kurie atstovauja pieno pramonę, farmerių reikalus, mielai stoja už tai, kad Tarybų Sąjungai ir kitiems socialistiniams kraštams būtų parduota visokiausių farmų produktų, kiek tik jie nori, ypatingai sviesto.

Šiuos žodžius rašant, dar nežinia, kuo visa tai baigsis.

Gali būti taip, kad nemaža tų, valdžios sandėliuose esančių produktų supus, suges, bet nebus niekam parduoti arba atiduoti.

Mums rodosi, jog Tarybų Sąjungos pasisiūlymas (jei tokis yra) supirkti sviestą ir kai kuriuos kitus produktus, vyriausiai paėjęs iš to, kad ji nori pralaužti tą boikoto prekyboje sieną, kurią pastatė makartistai ir jiems pataikautojai.

Aiškus dalykas, jei būtų padaryta gera pradžia šitame reikale, tuomet būtų einama ir toliau: Tarybų Sąjunga pirktų mašineriją ir kitokius pramoninius daiktus, gi Amerikai duotų tos žaliosios medžiagos, kurios mūsų šalis nori, kurios ji reikalinga.

Mums patiko šituo klausimu neseniai CIO National Maritime Unijos organo "Pilot" pasisakymas. Laikraštis griežtai reikalauja, kad Amerika pradėtų vesti prekybą su visais kraštais, su visu pasauliu. Kodėl neparduoti Tarybų Sąjungai 150,000,000 svarų sviesto, kurio ji nori pirkti? Kodėl jai neparduoti 150,000,000 sv. sėklinio aliejaus? Tarybų Sąjunga ir kiti socialistiniai kraštai galėtų pirkti įvairių panašių produktų, rašo laikraštis, už $150,000,000.

Teisinga nuomonė!

Šiandien, kai nedarbo krizė beldžiasi į mūsų šalies duris, tai vyriausybė ir kiekvienas pilietis juo labiau turi susirūpinti tuo, kad daugiau daiktų parduotume pasauliui, kad turėtume daugiau darbų, daugiau pajamų.

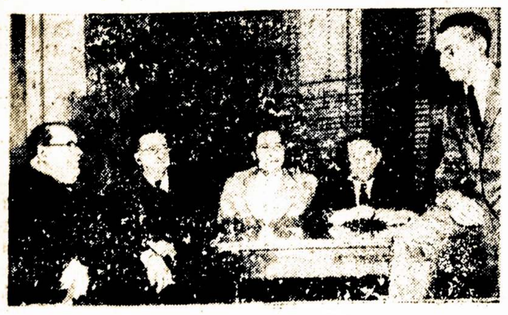

Senosios longšormenų (dokų darbininkų) unijos vadai konferuoja ir tariasi, kaip atremti gub. Dewey investigacijas dėl praėjusių rinkimų, kuriuose naujoji AFL unija gavo mažiau balsų, negu senoji.

Kas Ką Rašo ir Sako

KODĖL OPTIMIZMAS?

Kanados lietuvių laikraštis Liaudies Balsas rašo:

"Pasitinkant Naujus Metus, visa eilė aukštų lyderių išreiškė mintį, kad karo pavojus sumažėjęs, kad taikos reikalas pagerėjęs. Tų lyderių tarpe yra ir mūsų premjeras St. Laurent ir užsienio reikalų ministeris L. B. Pearson. Tai geras ženklas. Padrąsinantis reiškinys. Tas reiškia, kad taikos frontas laimi.

Kuo remiantis reiškiamas optimizmas? Galima lengvai apčiuopti. Žvilgterėkime ir pamatysime. Štai keletas faktų, kurie pailiustruos kalbamą reikalą.

"Kada Jungtinės Valstijos turėjo atominių bombų monopolį, jų imperialistai buvo labai agresyvūs ir labai atkakliai siekė savo tikslų. Dėl to buvo išsigandusios ir pačios geriausios Amerikos sąjungininkės. Bet tas neilgai truko. Atsirado kita šalis su atominėmis bombomis. Amerikos pirmenybė žlugo.

"Tuo pat sykiu labai išaugo pasaulinis žmonių judėjimas už taiką, apimantis šimtus milijonų žmonių. Pasaulinė opinija dar toliau atšaldė Amerikos agresyviškumą. To pasekoj Amerika buvo priversta atsisakyti nuo plėtimo Korėjos karo į Kiniją, nuo blokados.

"Per pastaruosius mėnesius Britanijoj, Kanadoj ir visoj eilėj kitų šalių buvo jau gana drąsiai kalbama prieš Amerikos netaktiškumą, už didžiųjų jėgų suartėjima, už prekybos plėtima. To pasekoj pradėjo didelę kampaniją už didžiųjų jėgų pasitarimą britų premjeras W. Churchillas. Ir štai šio mėnesio pabaigoj ivyks keturių didžiųjų konferencija Berlyne užsienio ministrų lygyje.

"Būtų galima paminėti daugiau faktorių, kurie rodo, kad karo kurstytojų įkarštis atšaldytas ir dabar yra daugiau galimybių taiką išlaikyti. Tad mūsų premjero ir užsienio reikalų ministerio ir kitu lyderių optimizmas nėra be pamato.

"Žinoma, tas nereiškia, kad dabar nebereikia darbuotis už taikos palaikymą. Taika dar pavojuje. Reikia tvirtinti ją ir toliau."

FRANCŪZIJOS INTELIGENTIJA PRIEŠ VAKARŲ EUROPOS ARMIJĄ

Arti šimtas Paryžiaus universiteto literatūros, teisės, medicinos ir kitų fakultetų profesorių pasirašė po manifestu, nukreiptu prieš organizavimą "Vakarų Europos armijos."

Elta dėl to praneša:

"Manifeste sakoma, kad jį pasirašiusieji asmenys atstovauja įvairiems politiniams įsitikinimams, ir kad dauguma iš jų niekuomet neužsiiminėjo politine veikla, bet tai nekliudo jiems susivienyti kovoje už Prancūzijos ir taikos reikalo išgelbėjimą.

"Vienintelė problema, kuri čia keliama, — sakoma toliau, — yra Vokietijos apginklavimo problema. Ryšium su priešiška visuomenės pažiūra i Vokietijos apginklavimą liūdnai pagarsėjusios 'Europos' rėmuose šiandien teigiama, kad toks Vokietijos apginklavimas padės mums išvengti savarankiško vermachto atgaivinimo. Kaip ir Miuncheno bei vokiškosios okupacijos laikais, dabar keliamas mažiausios blogybės argumentas. 1938 metais Sudetų srities perdavimas (hitlerinei Vokietijai.—Red.) galėjo kai kuriems pasirodyti mažiausia blogybė. 1940 metais paliaubų pasirašymas taip pat galėjo apsirodyti mažiausia blogybė. Kai tik mažiausios blogybės politika atveda į sandėrių sudarymą nacionalinių interesų sąskaita, ji įgauna politinės kapituliacijos formą.

"Sutikimas su Vokietijos apginklavimu reikštų Prancūzijos kapituliaciją. 'Nepriklausoma' ir 'europinė' šio apginklavimo forma mažai kuo skiriasi tarp savęs. Oficialus arba pagrindinis vokiečių generalinis štabas gali lengvai pereiti nuo vienos formos prie kitos.'

"Manifesto autoriai pabrėžia, kad vokiškojo militarizmo atgaivinimas 'gali artimiausioje ateityje atvesti pasaulį į nepataisomas nelaimes.' Jie pareiškia apie pasiryžimą 'kovoti prieš liūdnai pagarsėjusią 'Europos gynybinę bendriją,' kuri įgalins 'įvesti Vokietijos viešpatavimą su visais iš čia išplaukiančiais politiniais ir ekonominiais padariniais'."

PASTABOS

Ar žinote, kas vadovauja ir darbuojasi ragangaudžio McCarthy kandidatūrai paruošti prezidento vietai?

Nagi Ku Klux Klano vadas Austin F. Hancock, San Antonio, Texas. Kai Mc Carthy kandidatavo senatoriaus vietai, minimas Hancock sukėlė jam $5,000.00. Dabar jis darbuojasi, kad sukelti kelis sykius didesnę pinigų sumą ir paskleisti Ku Klux Klano išleistos literatūros už MacCarthy prezidento vietai.

Šį dalyką iškėlė "Daily Workerio" kolumnistas Art Shields, kuriam teko dalyvauti Hancock sušauktame susirinkime ir taipgi su juo pasikalbėti.

Klanietis Hancock atvirai kalba, kad Eisenhoweris esąs apsistatęs žydais, kurie nori Ameriką nusilpninti ir tuomi komunistams pasitarnauti.

"Aš manau, kad Eisenhoweris yra pražuvęs," sako Hancock. "Žydai jį turi. Štai kodėl mes norime McCarthy" turėti prezidentu.

Pasirodo, kad apie McCarthy spiečiasi visos juodžiausios jėgos.

CIO New Jersey valstijos tarybos prezidentas Carl Holderman įspėjo publiką, kad šioje valstijoje bedarbių skaičius su sausio 19 d. pasieks 100,000. Tai reiškia labai žymią "didžiulės depresijos" pradžią.

Unijos ragina valdžią sudaryti tam tinkamą programą, kad bedarbiai galėtų gauti valdiškus darbus, o nedirbantieji, kad gautų tinkamą paramą.

Reikia žinoti ir tai, kas pasireiškia New Jersey valstijoje, tas pats matomas ir jaučiamas visose kitose valstijose.

Korporacijų pelnai už 1953 sieks virš 20 bilijonų dolerių, taksus atmokėjus. Tai rekordiniai pelnų metai. 1952 metais buvo padaryta virš 18 bilijonų dolerių.

Eisenhowerio vyriausybė gerai pasidarbavo korporacijų naudai.

Prez. Franklin D. Rooseveltas 2-rojo pasaulinio karo metu perspėjo publiką:

—Nors mes ir nugalėsime priešus karo lauke, bet jei leisime reakcijai įsigalėti Amerikoje, tai mes pasiduosime fašistinei dvasiai ir prarasime laimėjimus.

Dabar panašiai ir dedasi. Reakcija siautėja, fašizmas McCarthy ir McCarran vadovybėje terorizuoja publiką ir ruošia demokratijai kapus.

Laikas tai pamatyti, Roosevelto įspėjimą prisiminti ir reakcijai kelią pastoti, kol dar nevėlu.

Gri-kis

ŠYPSENOS

Geriau negu tas

"Vėl pasivėlinai," skundėsi bosas, kuomet jo sekretorius Jurgis įsmuko į raštinę.

"Labai atsiprašau," pradėjo aiškintis sekretorius, "bet pereitą naktį mano žmona apdovanojo mane sūneliu."

"Būtų buvę geriau, jei ji būtų padovanojusi tau aliarminį laikrodį."

"Aš manau, kad jis bus dar geresnis budintojas, negu aliarminis laikrodis."

Konservato požymiai

Mokytoja norėjo patirti, kiek išsilavinę jos vaikai politiniai.

"Kuris iš jūsų galite paaiškinti man, kas yra konservatas?" paklausė ji.

Vienas berniukas tuojaus pakėlė ranką.

"Prašau," tarė mokytoja.

"Konservatas, tai žmogus, kuris per bailus kovoti ir per riebus bėgti," paaiškino jis.

KUN. ANT. MACKEVIČIUS

(Ryšium su 90-osiomis metinėmis nuo jo žuvimo)

1861 m. vasario 19 d. caro valdžia paskelbė baudžiavos panaikinimą ir išleido valstiečių žemės pertvarkymo Nuostatus. Tačiau baudžiavos panaikinimo sąlygos, parengtos dvarininkų, faktiškai užtikrino dvarininkų žemėvaldos stiprinimą ir įteisino valstiečių apiplėšimą ir nuskurdinimą.

Baudžiavinė reforma visiškai neatitiko valstiečių interesų, valstiečiai buvo pilnutinai apgauti. Todėl, paskelbus 1861 metų reformą, visoje Rusijoje valstiečių judėjimas ne tik nenurimo, bet, atvirkščiai, dar labiau išplito, vietomis pereidamas į atvirą pasipriešinimą.

Drauge su visos Rusijos valstietija prieš dvarininkinę - baudžiavinę reformą ryžtingai išstojo ir Lietuvos valstiečiai. Į 1862 metų pabaigą daugelis Lietuvos valstiečių pradėjo rinktis miškuose ir ten organizuoti ginkluotus būrius, veikusius prieš dvarininkus ir valdininkus.

Rusijos valstiečių revoliucinėje kovoje prieš dvarininkinę 1861 metų reformą ypač didelį vaidmenį vaidino rusų revoliuciniai demokratai su N. G. Černyševskiu priešakyje.

1863 m. pradžioje Lietuvos valstiečių judėjimas, netarpiškai veikiamas Rusijos valstietijos kovos ir rusų revoliucinių demokratų idėjų propagandos, peraugo į atvirą valstiečių sukilimą, nukreiptą prieš dvarininkinę 1861 m. reformą, prieš dvarininkus iš viso ir prieš caro valdžią.

Lietuvoje, kaip ir Baltarusijoje, nuo pat pradžios valstiečių sukilimui vadovavo įžymiojo rusų revoliucinio demokrato N. G. Černyševskio pasekėjai Kostas Kalinauskas, Zigmantas Sierakauskas ir Antanas Mackevičius.

Ant. Mackevičiaus (1826-1863) gyvenime reikšmingiausią etapą sudaro jo veikimas valstiečių tarpe, jų sąmoninimas, rengimas sukilimui prieš dvarininkus ir pagaliau vadovavimas sukilusiems valstiečiams.

A. Mackevičius gimė valstiečių šeimoje, Žemaitijoje, apie Tytuvėnus. Būdamas dvylikos metų, pėsčias išvyko į Vilnių, kur, savarankiškai versdamasis ir be galo skurdžiai gyvendamas, mokėsi gimnazijoje. Paskui išvyko į Kijevą ir dvejus metus mokėsi Kijevo universitete. Universitete arčiau susipažino su rusų literatūra, su rusų priešakine visuomeninepolitine mintimi.

Besivystančio valstiečių judėjimo ir rusų priešakinės visuomeninės - politinės minties įtakoje Mackevičius galutinai išsiugdė pasiryžimą stoti į aktyvią pagalbą dvarininkų ir carizmo engiamiems Lietuvos valstiečiams, rengti juos kovai prieš išnaudotojus. Ano meto sąlygomis jam atrodė, kad arčiausia prie liaudies prieiti ir jos pasitikėjimą įgyti galįs kunigas. Su tokia išvada A. Mackevičius paliko Kijevo universitetą ir įstojo į Varnių kunigų seminariją, o vėliau pradėjo kunigauti, iš pradžių Krekenavoje, o paskui Paberžėje, Panevėžio apskrityje. Šį savo gyvenimo posūkį pats A. Mackevičius kategoriškai pabrėžė: "Ir kunigo pareigų aš ėmiausi su tikslu prieiti prie mano liaudies ir turėti daugiau pagrindo jos pasitikėjimui." Savo veikimą per 12 metų A. Mackevičius apibūdina kaip nuolatinį darbą su valstiečiais, keliant jų susipratimą.

A. Mackevičiaus veikimas kurstant liaudį ir rengiant ją į sukilimą pagaliau pasidarė žinomas ir policijai, kuri apie tai informavo aukštesnes valdžios instancijas. Ir jau 1862 m. pradžioje, būtent, vasario 6 d., Vilniaus general - gubernatorius Nazimovas kreipėsi į vyskupą Valančių, siūlydamas jam imtis priemonių prieš Mackevičių.

Mackevičius, apeidamas policijos ir dvasinės vyresnybės priežiūros priemones, ir toliau dirbo tarp valstiečių, kaip jis pats sakosi, "nurodydamas liaudžiai, kad atėjo visuotinio sukilimo valanda" Mackevičius, kuris liaudies vargo ir skurdo priežastimi laikė tai, kad liaudį engia "administracinis valdymas, policija ir ponai dvarininkai," stojęs į atvirą ginkluotą kovą prieš carinę kariuomenę, derino savo žygius su kitais sukilėlių būriais, telkė naujas jėgas į sukilimą, žymų laiko tarpą vadovavo visiems Kauno gubernijos sukilėlių būriams.

Oficialūs šaltiniai skelbia, kad Mackevičiaus vadovaujami būriai buvę dešimtį kartų kariuomenės sumušti ir kad jis dešimtį kartų iš naujo formavo savo būrius.

1863 m. balandžio mėn. į Kauną atvyko Z. Sierakauskas, dar 1862 m. paskirtas sukilusios Lietuvos vaivada. Sierakauskas sujungė didelę dalį iki tol veikusių sukilėlių būrių į bendrą sukilėlių kariuomenę. Į tą kariuomenę pirmoje eilėje įsijungė Mackevičius, kuris nuo to laiko iki Sierakausko suėmimo veikė vadovaujant Sierakauskui.

Dvarininkai ir caro valdininkai buvo įbauginti dėl valstietiško sukilimo išsivystymo. Vilniaus general -gubernatorius Nazimovas pasiuntė iš Vilniaus specialų 3000 geraj ginkluotos kariuomenės dalinį prieš sukilėlius. Sužinojęs apie pavojų, Sierakauskas paskirstė sukilėlius į tris dalis ir žygiavo į Biržų pusę. Centrinę sukilėlių grupę vedė Sierakauskas, kairiojo sparno grupę — Kolyška, o dešiniąją — Mackevičius. Ties Medeikiais Kolyškos grupė drauge su Sierakausko grupe susidūrė su carinės kariuomenės daliniu, kurį nugalėjo.

Tačiau tuo tarpu priartėjo generolas Ganeckis su pagrindine kariuomene ir miške netoli Gudiškių sodžiaus gegužės 8 d. užpuolė Sierakausko ir Kolyško būrius. Mūšis truko 4 valandas. Sukilėliai, apginkluoti daugiausia dalgiais ir tik nedaugelis turėję šautuvus, atkakliai gynėsi tačiau buvo nugalėti ir išblaškyti. Be to, buvo sunkiai sužeistas ir paimtas į nelaisvę Sierakauskas. Taip pat buvo suimti Kolyška ir kai kurie smulkesnių būrių vadovai. Sierakauskas buvo nugabentas į Vilnių, kur Muravjovo-koriko įsakymu birželio 27 d. buvo pakartas.

Sukilėlių pralaimėjimas prie Gudiškių ir Sierakausko suėmimas buvo skaudus smūgis Lietuvos valstiečių sukilimui.

Po Sierakausko suėmimo A. Mackevičius tapo visų Kauno gubernijos sukilėlių vadovu, Kauno vaivadijos viršininku.

(Pabaiga rytoj)

Jei jūs norite parduoti namą ar biznį, paskelbkite Laisvėje, parduosite greit. Už paskelbimą kaina žema.

Nicaraguos gražuolė Anita Ramirez gavo karūną Centralinės Amerikos gražuolių karalienės Costa Rica mieste San Jose ceremonijose.

Laisvės vajus gavimui naujų skaitytojų užbaigtas

(Tąsa nuo 1-mo psl.)

P. Bečis—Klaston, Great Neck, N. Y.	1,218
V. Padgalskas, Mexico, Me.	1,116
LLD Moterų Klubas, Binghamton, N. Y.	1,100
Baltimore, Md., Vajininkai	1,049
New Britain, Conn., Vajininkai	872
Plymouth—Wilkes-Barre, Pa.	780
Newark, N. J., Vajininkai	738
S. Kuzmickas, Shenandoah, Pa.	686
Harrison, N. J., Vajininkai	680
P. Slekaitis, Scranton, Pa.	646
Bridgeport, Conn., Vajininkai	604
V. Smalstienė, Detroit, Mich.	580
J. Zekonis, So. Boston, Mass.	568
C. K. Urban, Hudson, Mass.	496
J. A., Rochester, N. Y.	480
Chester, Pa., Vajininkai	470
J. Urbonas, Pittsburgh, Pa.	429
Patersonietis	422
J. Didjun, New Haven, Conn.	418
V. Ramanauskas, Minersville, Pa.	356
S. Raudavė, Pittston, Pa.	338
J. Masteika, Dorchester, Mass.	268
A. Navickas, Haverhill, Mass.	260
Los Angeles, Calif., Vajininkai	260
S. Kireilis, Bridgewater, Mass.	248
A. Kuzmickas, Girardville, Pa.	244
J. Kazmer, Pittsburgh, Pa.	226
J. Žebrys, Cleveland, Ohio	226
V. Kvetkas, Cambridge, Mass.	202
M. Paulauskas, Pittsburgh, Pa.	208
J. Purtikas, McKees Rocks, Pa.	196
A. Kubilskis, Coal Center, Pa.	173
LLD 77 kp., Cliffside, N. J.	136
Ig. Karlonas, Tuckahoe, N. Y.	136
A. Gudzin, Scotia, N. Y.	128
Geo. Urban, N. Braddock, Pa.	110
Geo. A. Brazinskas, So. Boston, Mass.	100
A. P. Dambrauskas, Haverhill, Mass.	88
J. Daujotas, E. St. Louis, Ill.	64
Aranuk M., Detroit, Mich.	64
H. Zukas, Binghamton, N. Y.	58

Šie miestai stovi aukomis sekamai:

Išlaikymui Laisvės dienraščiu 1954 metais budžeto sukėlimui kolonijos pasidarbavo sekamai:

Hartford, Conn.	$603.33
Worcester, Mass.	381.50
Brooklyn, N. Y.	365.20
Waterbury, Conn.	173.00
Philadelphia, Pa.	149.50
Elizabeth, N. J.	138.00
Lawrence, Mass.	134.00
Norwood, Mass.	119.00
San Francisco, Calif.	102.00
Rochester, N. Y.	101.00
So. Boston, Mass.	100.00
Brockton, Mass.	99.50
Chicago, Ill.	91.00
Harrison, N. J.	85.00
Cleveland, Ohio	81.00
Binghamton, N. Y.	72.15
Baltimore, Md.	68.50
Pittsburgh, Pa.	68.00
Wilkes-Barre—Plymouth, Pa.	54.00
Newark, N. J.	41.00
Grand Rapids, Mich.	37.00
Paterson, N. J.	33.00
Shenandoah, Pa.	33.00
Easton, Pa.	31.00
Great Neck, N. Y.	28.00
Chester, Pa.	27.00
Stamford, Conn.	27.00
Scranton, Pa.	27.00
Mexico, Me.	25.00
New Britain, Conn.	20.00
Detroit, Mich.	20.00
Los Angeles, Calif.	18.00
New Haven, Conn.	17.00
Haverhill, Mass.	12.00
Bridgewater, Mass.	12.00
Pittston, Pa.	9.00
Hudson, Mass.	8.00
No. Braddock, Pa.	7.00
Coal Center, Pa	6.40
Cambridge, Mass.	6.00
Minersville, Pa.	4.00
Cliffside, N. J.	4.00
Tuckahoe, N. Y.	4.00
Girardville, Pa.	2.00
McKees Rock, Pa.	2.00

Vajui baigiantis aukų gauta sekamai:

Nuo parengimo gruodžio 6 d., Waterbury, Conn. $30.

Iš Binghamton, N. Y. (tilpo koresp), $17.

Viktorija Bullis, Rochester, N. Y., $10.

J. Zaveckas, Perth Amboy, N. J., $7.

Po $5: Antanas Stripeika, Elizabeth, N. J.; Gera rėmėja, Maspeth, N. Y.; M. Janis, Cleveland, Ohio; LLD 43 kp. (per V. Žilinską), Plymouth, Pa.

K. Bogužas, Avalon, Pa., $4.

Po $2: M. Nechunskas, Maspeth, N. Y.; A. Audejaitis, Royalton, Ill.; J. Ella, Butte, Mont.; J. Skirus, Tacoma, Wash.; St. Kuržinskas, Mahanoy City, Pa.; A. Shurkus, Nashua, N. H.; J. Papartis, Bellevue, N. J.; A. Simonaitis ir A. Wenslow, Pittsburgh, Pa.; A. Trepkus, Moline, Ill.; F. Jokubonis, Billerica, Mass.; J. Gedmin, Triadelphia, W. V.; Geo. Pranskus, Gardner, Mass.; J. Daubaras, Athol, Mass.; M. Genaitienė, Detroit, Mich.; A. Kamzura, Nanticoke, Pa.; S. Bartas, Baltimore, Md.; Pauline Kušlevič, Burlington, N. J.; W. Baltrušaitis, Brooklyn, N. Y.; K. Ruškys, Elmhurst, L. I.; E. Naujokas, New Auburn, Me.; Paul Martin, Trumbull, Conn.; S. Petruškevičius, Methuen, Mass.; R. Kirk, Seattle, Wash.; J. Grayson, Summit, N. J.; J. Miliauskas, McKees Rocks, Pa.; Mrs. H. Savukas, Portage, Pa.; Geo. Mack, Frankfort, N. Y.; J. Lapeika, E. Greenville, Pa.; K. Saviskas, So. Barre, Mass.; A. Kaziukaitis ir J. Žilionis, Kearny, N. J.; A. Juknevičius, Carrolltown, Pa.; M. Shlave, Gardner, Mass.; A. Macijauskas, Waterbury, Conn.; Thos. Teluns, W. Orange, N. J.; Mrs. S. Skerston, Bridgewater, Mass.; W. Diamond, Mass.; A. Bakšys, Chelmsford, Mass.; B. Losnok, Lowell, Mass.; M. Masys, Detroit, Mich.; Clifford Pozar, Hannacroix, N. Y.; Jurgis Kriščiūnas, Pittston, Pa.; Wm. Stodolnik, W. Lynn, Mass.; R. Skuja, Tacoma, Wash.; D. Derkintis, Wilkes-Barre, Pa.; Mike Petinskas ir Ant. Globich, Newark, N. J.; Michael Milbut, Tamaqua, Pa.; Stanley Petronis, Athol, Mass.; Anna ir Paul Jay, Brooklyn, N. Y.; Charles Cherka, Woodhaven, N. Y.; Eva Cibulski, Nanticoke, Pa.; J. Sherman, Plymouth, Pa.

Po $1: M. Sienkiewicz, Wilkes-Barre, Pa.; A. Gustaitis, Woodhaven, N. Y.; Juozas Palionis, Sioux City, Iowa; L. J. Kasper, Cleveland, N. Y.; J. Grinevičius, Throop, Pa.; J. Domkus, Baltimore, Md.

Iš Rochester, N. Y.—C. Snyder, $5. Po $2: F. Manelis ir J. Rinkevičius. Po $1: P. Malinauskass (Penfield) ir J. Vilimaitis.

Iš Philadelphia, Pa.—A. Bakšys, $5. Po $2: Veronica Wasiloski, F. ir P. Walant, P. Puodis, P. Zaleskas, C. Banionis, J. Shaskas, "Juozas" ir M. Puskus.

Iš Lawrence, Mass.—Po $2: F. Zula, M. Balevičius ir J. Rudis.

Iš Brooklyn, N. Y.—Po $2: K. Sabaleskis (Elmhurst), P. Kukonis, Frank Bush, F. Varaška.

Iš Elizabeth, N. J.—F. Šiaulis, $7. Po $2: B. Krutienė (Roselle), S. Liutkus ir K. Čiurlis.

Iš Norwood, Mass.—G. Martin (W. Roxbury), $5. N. Grybienė, $3. Po $2: Wm. Žilaitis, J. Preibis, R. Niaura (Dedham), J. Pasternak (E. Walpole).

Iš Shenandoah, Pa.—Senas Shenandoahrietis, $5. Po $2: P. Čižauskas ir K. Motuza.

Iš Worcester, Mass.—Po $2: J. Lietuvninkas, J. Pattison, J. J. Green, J. Rudnickas (Millbury).

Iš Brockton, Mass.—Po $2: M. Budrikis ir J. Mineikis. Po $1: Ch. Urban ir senas parapijonų draugas.

Iš Kanados: M. Motiejunas, East Coulee, Alta., $5. J. Chichinskas, Maurice, $3. Po $1: A. Kmieliauskas, A. Balchunas, A. Morkevičius, Montreal; M. Gudas, Verdun; Charles Jaselun, Clyde, Alta.; G. Račys ir F. Jankus iš Toronto.

Širdingai dėkojame visiems vajininkams ir kitiems, kurie darbavosi šiame dienraščio platinimo ir finansiniai sustiprinimo darbe. *Laisvės Administracija*

CHICAGOS ŽINIOS

Iš Cicero

LDS 109-tos kuopos metiniame susirinkime buvo pranešta liūdna žinia: mirė kuopos narė Kizlaitienė. Kizlaitienė apie 12 metų atgal neteko abiejų kojų. Vėliau jai nupiauta ir viena ranka. Tai baisus pergyvenimas.

Kitas narys, Frank Vaiaitis, irgi sunkiai sergo. Pergyveno operaciją. Bet linksma, kad draugas jau sveiksta.

Užbaigus organizacijos reikalus susirinkime, narius gerai pavaišino George Kaziūnas, Eva Stulgaitienė ir daininkė C. Stanevičienė. Ilgai dar po susirinkimo nariai šnekučiavosi ir diskusavo svarbius įvykius. Išsiskirstė geriausioje nuotaikoje.

C. Z

Mirė

Sausio 8 d. mirė bridgeportietis Frank Pilitauskis, kuris gyveno po num. 931 W. 33rd Place. Gimęs Raseinių apskr., Skaudvilės parap. Liko brolis George su šeima, sesers vyras su šeima, kuris gyvena Gary, Ind., ir artimas draugas-kaimynas Tom Dabulskis.

Velionis buvo sunkaus darbo žmogus ir pastarais keliais metais buvo ant pensijos.

Geras susirinkimas

Sausio 7 d. įvyko LDS 53 kuopos metinis susirinkimas, kuris buvo skaitlingas narių atsilankymu.

Knygų peržiūrėjimo komisija raportavo, kad mokesčių nariai 1953 m. sumokėjo virš $6,000 ir knygos kuopos finansų raštininkės vedamos tvarkoje.

Buvo nominuoti kandidatai į LDS Centro valdybą. Ligonių kuopoje randasi 5 ir gruodžio mėnesį du nariai mirė, kurie pagerbti atsistojimu.

Susirinkimui pasibaigus buvo pasivaišinimas, kur ilgokai nariai šnekučiavosi vienas kitą vaišindami.

Koresp.

Kaip bankieriai šienaujasi

Visi žinome, kiek miestas išmoka nuošimčiais bankam už paskolas. Bet ne visi žinome, jog miestui bankai nemoka nei cento nuošimčių už padėtus pinigus. Tą šiomis dienomis iškėlė apskrities iždininkas John Brenza.

Apskritis turi rezervo fonde $75,000,000. Tie pinigai padėti dvidešimtyje bankų, bet jokio procento neneša. Jei tie pinigai būtų investuoti nors ir ant žemiausio nuošim. ir taip per metus apskr. gautų apie $200,000, sakė Brenza.

Beje, Brenza yra direktorių pirmininkas Metropolitan State Bank ("lietuviško"). Bet tame banke nesą padėta nei cento apskrities pinigų.

Išvažiavo Floridon

Ašmenskų šeima Chicagoje žinoma kaip daktarų šeima. Jų sūnus ir duktė, taipgi ir žentas yra daktarai.

Šiuo tarpu jų sūnus gyvena Tuscon, Ariz.

Motina su dukra ir žentu išvažiavo į Fort Lauderdale, Fla., net trims mėnesiams atostogauti. Jie turi ten namą ir didelį plotą žemės.

Geriausios kloties visiems jiems atostogauti.

Rep.

Jei Tamsta dar neprenumeruoji dienraštį Laisvę, tai tuojau užsisakykite. Jis kasdieną atneš jums į namus svarbiausias žinias iš viso pasaulio.

Padėkite savo vajininkams gauti Laisvei naujų skaitytojų. Laisvės kaina $8.00 metams.

MATTHEW A. BUYUS
(BUYAUSKAS)
LAIDOTUVIŲ DIREKTORIUS
426 Lafayette St.
Newark, 5, N. J.
MArket 2-5172

Washington, D. C.

Paskaitos Ratelis

Trys mėnesiai atgal Washingtone susibūrė Paskaitos Ratelis. Tikslas: skaitoma anglų, žydų ir rusų kalbomis pažangi literatūra.

Kožną šeštadienį visi nariai susirenka pas kitą narį namuose, ne vėliau kaip devintą valandą vakaro. Čiela valanda atiduodama dėl paskaitos. Baigus paskaitą, atidaroma diskusijos. Nariai gauna čia progą išreikšti savo nuomonę ir kritiką.

Po diskusijų, šeimininkė paprašo visus narius eiti prie stalo pasivaišinti su skaniais užkandžiais ir su puoduku karštos kavos. Pasivaišinę visi nariai eina į talką padėti gaspadinei apvalyti stalą, išmazgoti indus ir sudėti ant lentynų.

Atlikus tą darbą, moterys susėda į ratą, kalbasi apie dieninius atsitikimus ir šeimyniškus reikalus.

Vyrai ir kitos moterys susėda prie stalo lošti kortomis.

Visą pelną iš paskaitos vakarų atiduoda į Paskaitos Ratelio iždą.

Buvo padarytas klausimas ką daryti su pinigais? Kiek pinigų turime kasoje?

Ant paklausimo, iždo globėja davė atskaitą. Kasoje randasi šimtas dvidešimt penki doleriai.

Daugumas tarė savo nuomonę, kad remti žydų pažangią spaudą. Matote, visi Paskaitos Ratelio nariai yra žydų tautos žmonės.

Bet vienas iš narių paprašė balso: Seserys ir broliai! Čia tarpe visų mūsų yra vienas lietuvis narys Steponas Joniškietis. Kiek man žinoma, jis priklauso prie Lietuvių Literatūros Draugijos, remia ir skaito dienraštį Laisvę, ir rašo iš Washingtono korespondencijas.

Tai manau, kad mes turime be abejojimo paremti brolišką pažangią lietuvišką spaudą.

Nutarta vienbalsiai paremti žydų kalbos dienraštį "Morgen Freiheit" su 100 dol., o lietuvių kalbos pažangų dienraštį Laisvę su 25 doleriais.

Ačiū jums, Paskaitos Ratelio nariams, už tokį išmintingą pasielgimą. Remti pažangią spaudą yra labai svarbus reikalas. Progresyviška spauda atremia reakcijos puolimą ant tų, kas eina pirmyn.

Steponas Joniškietis

DETROIT, MICH.

Mano padėkavonė ir pageidavimas

Turiu pasakyti, kad aš dabar jaučiuos daug geriau. Tai noriu kelis žodžius parašyti.

Nors liga dar vis mane vargina, ypač kai oras mainosi, bet jaučiuos gerai, kad galėjau ligoninę apleisti ir namo parvykti.

Mes taipgi džiaugimės sulaukę anūką. Tai bus naujas LDS narys.

Gaila, kad aš negalių šiuo metu darbuotis LDS vajuje, kadangi mane liga kankina jau nuo 1953 metų balandžio mėnesio.

Skaitau "Tiesą" ir "Laisvę" ir man atrodo, kad LDS kuopos nesidarbuoja vajuje, kaip turėtų darbuotis. Mano kuopa taipgi nesidarbuoja.

Nesmagu man, kuomet per daugelį metų dirbau dėl LDS, įrašinėjau naujus narius nuo pat LDS susikūrimo, o dabar, kuomet LDS minės savo 25 metų sukaktį nuo įsikūrimo, negaliu Susivienijimui pagelbėti.

Todėl aš nuoširdžiai prašau visų LDS 21 kuopos narių ir visų tų, kuriuos aš įrašiau, kooperuoti su kuopos valdyba, ypač naujų sekretorium ir bandyti įrašinėti naujus narius, kad mūsų kuopą uždėti ant vajaus sąrašo ir Chicagos Seime pasirodyti, kad Detroitas darbuojasi.

Aš pasižadu taip greit stoti vajaus darban, kaip greit mano sveikata pasitaisys. Bandysiu tada atsilyginti už sugaištą laiką.

Aš taipgi noriu nuoširdžiai padėkoti visiems ir visoms, kurie linkėdami man greitai pasveikti atsiuntė gražius atvirlaiškius ir laiškučius. S. Karosienė iš Californijos, Sasna iš New Yorko, Neumanai iš Wisconsino, daugelis iš Chicagos, Clevelando, St. Louis, Herrin, Ill. ir kitų vietų gavau laiškučių.

Mano geri detroitiečiai draugai-draugės mane lankė, siuntė atvirlaiškius ir dovanas. Visiems širdingai ačiū.

Visiems noriu atsimokėti savo veikimu LDS labui.

Labai gaila, kad aš negalėjau dalyvauti K. Petrikienės prakalbose, nes tuo laiku buvau ligoninėje. Bet manau ją susitikti LDS Seime Čhicagoje, jeigu tik galėsiu ten dalyvauti.

Linkiu Susivienijimui geriausio pasisekimo kovoje už savo teisių apgynimą. Tie, kurie kovoja už tiesą, galų gale visada laimi. Mes irgi laimėsime. Tik turime darbuotis, kad įrašyti daugiau naujų narių. Aš pradedu savo darbą įrašydama savo anūką į LDS. Norėčiau, kad tai būtų laiminga pradžia įrašymui naujų narių.

Visiems geriausių linkėjimų.

Uršulė Palevičienė

Worcester, Mass.

Sausio 5 dieną įvyko Lietuvos Sūnų ir Dukterų ir Darbininkų Klubo ir Apšvietos bendrovės pirmas š. m. susirinkimas, kuriame tapo prisiekdinta nauja valdyba. Ji pasižadėjo energingai dirbti per ištisus metus. Taipgi kvietė ir draugijos narius dirbti sykiu, kad padaryti 1954-tus metus pasėkmingesniais ir pelningesniais už praėjusius senus metus.

Sekretoriai — finansų ir protokolų — ir įvairios biznio komisijos išdavė raportus iš pereitų metų veiklos. Iš raportų pasirodo, kad valdyba ir įvairios biznio komisijos veikė sutartinai, todėl ir pasekmės buvo geros.

Bankietas

Šeštadienį, sausio 30 d., 6 val. vakaro, 29 Endicott St., įvyks Lietuvos Sūnų ir Dukterų metinis bankietas. Bus gera muzika ir šokiai, skanių valgių ir gardžių gėrimų. Todėl L. S. D. Draugija kviečia visus, kaip vietinius, taip ir iš apylinkės mūsų gerus draugus ir drauges dalyvauti bankiete. Aš užtikrinu, kad visi būsite pilnai užganėdinti.

Reporteris

Philadelphia, Pa.

HELP WANTED—FEMALE

CLERK TYPIST. Knowledge of bookkeeping. 5½ days. Steady work; good working conditions. Apply in person or phone **Mr. Rogers. Be- 6-1865,** KEMPF, INC., **51st & Grays Ave., Philadelphia, 43.**
(12-14)

CLERK TYPIST. Exp. Exc. position; Central City location, with Company benefits. Stenography helpful, but not nec. Steady work. Phone **Mr. Kraber, WA. 2-7000 for appt.**
(815)

HAIRDRESSER. Shampoo Girl. Also needed exp. Manicurist; must be good. 5 day wk. Pd. Vacation. Steady wk for right girls. **Apply** in person or phone **Clearbrook 9-5523.** BERNARD'S BEAUTY SALON, **707 Burmont Rd., Drexel Hill, Pa.** (9-14)

HOUSEKEEPER. Woman 35 to 40. For general hsewk and cooking. Live in. Exc. sal. Perm. home in suburbs. Fond of children. Reef. req. Write: MRS. WM. SILVERMAN, **724 E. Allegheny Ave.**
(10-15)

OPERATORS-PRESSERS. Exp. on single needle machine. Children's skirts.

ROVINS
6 S. 4th St., 3rd floor
(12-13)

BOOKKEEPER. Automotive. Exp. pref. Good working conditions. Steady work; good starting salary. Apply in person or phone **Mr. Panichelli. Ri. 6-6496.** CONTINENTAL AUTO SALES, **2130 Market St.**
(12-13)

Baltimore, Md.

For Sale

APPLIANCES

January Clearance on famous makes. Refrigerators 8.2 cu. ft. $170. Refrigerators 10 cu. ft. $250. Washers, 8 lb. automatic wringers, $79. Ranges, apt. size $70. Television, 17 inch table models $140. Television 21 inch console, $220. Deep Freezers, 7 cu. ft., $215. Irons, dry $8.95. Irons, steam or dry, $11.95. Dishwashers, $150, fully automatic. Range, cluster burners, large, $89. LANDAY'S FURNITURE & APPLIANCES, **1602 W. Baltimore St. ED. 6-5931-W.** Free Delivery anywhere. (12-14)

PRANEŠIMAI

DETROIT, MICH.

Detroito Lietuvių Kliubo metinis susirinkimas įvyks sausio (Jan.) 24 d., 10 val. ryto, Kliubo name.

Šis susirinkimas yra labai svarbus, tad visi nariai malonėkite dalyvauti, nes yra daug svarbių dalykų aptarimui. Taipgi čia išgirsite valdybos raportą iš 1953 metų.

DLK Valdyba
(12-14)

WORCESTER, MASS.

LDS 57 kuopos pasilinksminimo vakaras įvyks sausio (Jan.) 22 d., vakare, 29 Endicott St., aukštutinėje salėje. Bus pripirasti žaislai, atsižymėjusiems žaisluose skiriama dovanos. Taipgi bus šokiai ir užkandžiai. Kviečiame visus dalyvauti.

Kuopos Korespondentas
(12-13)

WORCESTER, MASS.

Sausio (Jan.) 24 d., sekmadienį, įvyks graži užkandžių parė. Kadangi Laisvės metinis suvažiavimas įvyks 7 d. vasario, tad čia besisvečiuodami pasikalbėsime, kaip pasveikinti suvažiavimą ir finansiniai paremti dienraštį Laisvę. Kviečiame visus vietinius ir iš apylinkės dalyvauti šiame parengime. Pradžia 5 val. vakare. Rengia LDS ir LLD kuopų komitetas.
(12-14)

South Boston, Mass.

Kviečiame Visus ir Visas į

BANKETĄ

Paramai Dienraščio Laisvės

Įvyks Sekmadienį

SAUSIO 24 JANUARY

Piliečių Kliubo Salėje

318 Broadway, So. Boston

Čia pasiliksminsime ir tuo pat kartu paremsime dienraštį Laisvę. Mūsų dienraščio finansinė padėtis yra sunki. Visi rūpinkimės kiek išgalėdami prisidėti finansiniai dienraščio išlaikymui.

ŽINIOS IŠ LIETUVOS

Vertingi pasiūlymai

Naujoji Vilnia. — Vienas iš žymiausių dažymo aparatų gamybos racionalizatorių yra mechaninio cecho šaltkalvis E. Novikas. Jo pateikti pasiūlymai įgalino įmonę sutaupyti per metus daugiau kaip 30 tūkstančių rublių. Neseniai buvo įdiegtas į gamybą dar vienas Noviko pasiūlymas. Racionalizatoriaus sukonstruoto naujo prietaiso dėka trys dažosvaidžio pamato angos dabar išgręžimos vienu metu. Tai leido, gaminant kiekvieną detalę, sutupyti po 3,5 sekundės darbo laiko.

Vertingus pasiūlymus taip pat pateikė liejikas Jermolavičius, šaltakalvis Seniutis ir daugelis kitų.

Daugiavaikių Lietuvos motinų apdovanojimas TSRS ordinais ir medaliais

VILNIUS. — "Motinos šlovė" I laipsnio ordinu apdovanotos kolūkietės:

Dūkšto rajono — A. Juchnevičienė, A. Karlavičienė.

Priekulės rajono — A. Deringienė, E. Paulauskienė.

Šilalės rajono — B. Bočkienė, B. Noreikienė, O. Pocienė, S. Pocienė.

Švenčionių rajono — K. Golubova, S. Stulgienė.

Tauragės rajono — N. Kairevičienė, E. Šneideraitienė ir kitos.

"Motinos šlovė" II laipsnio ordinu apdovanotos kolūkietės:

Dusetų rajono — A. Filimonova, P. Kudelovo, G. Valeikienė.

Kybartų rajono — T. Savickienė, O. Šunskienė, T. Venslovienė, M. Žebrauskienė.

Vievio rajono — S. Sediniauskienė, V. Steponavičienė.

Šakių rajono — O. Didžbalienė, M. Dobilienė, O. Ješevičienė, M. Pažeckienė, S. Žemaitienė.

Šilalės rajono — M. Armonienė, B. Budreckienė, P. Krivickienė, E. Kučinskienė, U. Nevardauskienė, B. Nevelkienė, J. Vidutienė ir kitos.

"Motinos šlovė" III laipsnio ordinu apdvanotos kolūkietės:

Rietva rajono — J. Girčienė, Z. Girčienė, A. Grikšienė, V. Rupeikienė.

Maletų rajono — P. Drozdovienė, O. Žundienė.

Žiežmarių rajono — M. Krilovienė, A. Masalskienė, B. Melkūnienė, A. Miseliūnienė, J. Pilopienė, E. Sabaliauskienė, O. Sedleckienė, F. Semenkovienė.

Eišiškių rajono — J. Biekšienė, S. Novikevičienė.

Tytuvėnų rajono J Z. Kamaitienė, A. Masalskienė.

Vilijampolės rajono — O. Kulišienė, A. Marčnićiovienė, I.Zalotuchienė.

Raseinių rajono — B. Latvienė, M. Mažintienė ir kitos.

"Motinystės medalio" I laipsnio medaliu apdvanotos 84 daugiavaikės motinos ir "Motinystės medalio" antro laipsnio medaliu — 258 daugiavaikės motinos.

Naujos įmonės statyboje

PANEVĖŽYS. — Toje vietoje, kur dar prieš metus tebebuvo plynas laukas, dabar išaugo naujo pastato sienos. Tai būsimasis Panevėžio linų apdirbimo fabrikas. Jau iš tolo matosi pagrindinis korpas ir 19 metrų aukščio vandentiekio bokštas.

Dauguma daug darbo reikalaujančių procesų naujosios įmonės statyboje yra mechanizuoti. Čia veikia transporteriai, skiedinio, betono maišytuvai ir kitos mašinos.

Visose statybininkų brigadose jaučiama garbinga nuotaika. Stengiamasi dirbti gerai ir greit, kad kuo greičiau perdavus eksploatacijai naująją įmonę.

A. Savickas

New Yorko ir Apielinkės Žinios

Mokytojams įkyrėjo laukimas priedų

Mokytojų Unijos prezidentas Abraham Lederman pagyrė miestinės Board of Education raportą, kuriame pasakyta, kad reikalaujama iš valstijos mokytojų algų priedams 30 milijonų dolerių per metus. Tačiau sykių kritikuoja, kad tam atsidedama ant to, ką gaus iš valstijos valdžios.

Ledermanas primena, jog gerų raportų ir pasiūlymų valdžia buvo kartkartėmis pateikusi, bet jų nevykdo. Dėl to mokytojai pasitikėtų tiktai tokiu pažadu, kuris jiems tuos priedus užtikrintų praktikoje.

Protestuoja prieš didinimą pabaudų

Auto Klubas kreipėsi į miestinį teisėją protestuot prieš pakėlimą parking pabaudų iki $5. Jie sako, kad tas prasikaltimų nesumažins. Tiesa, tas papildys miesto iždą, bet erzins motoristus, kurie tuos prasižengimus daro ne iš noro, bet dėl esamų sąlygų. Ragino atidėti naujų pabaudų skyrimą. Jeigu naujų pakaitų nebus, penkinių rinkimas prasidės ateinančią savaitę.

Astorijoje prie 35th St. apdegė 9 krautuvės. Penki gaisragesiai tapo sužeisti ar priduso dūmais. Nuostolių padaryta $250,000.

Jaunuolė pasišovė

New Yorke suimta Nelida Rivera, 16 metų, kai ji atsidūrė ligoninėje su kulkos zaizda pilve. Taipgi suimtas jos vyras Ralph, už kurio ji išėjo prieš porą mėnesių. Moteriškė sakėsi pasišovusi netyčia. Bet kad ji neturėjo revolverio, juos sulaikė kalėjime kaip valkiozus, kol viską ištirs.

Kiti miestui naudingi biliai Seimelyje

Albanyje demokratai įteikė dar tris miestui naudingus bilius. Jeigu taptų įstatymais, miestas lengviau atsikvėptų finansiniai.

Brooklyniečiai senatorius Harry Gittleson ir assemlymanas John J. Ryan reikalauja grąžinti miestui iš mieste surenkamų taksų 23 milijonus dolerių daugiau, negu dabar grąžina.

Brooklynietis senatorius M. M. De Optatis ir Queens assemblymanas Fitzpatrick reikalauja, kad valst. sugrąžintų davinį dieninėms vaikų prižiūrėtuvėms. Tuomi sutaupytų miestui 2 milijonus dolerių.

Brooklyniečiai senatorius H. I. Sorin ir assemblymanas A. J. Travia reikalauja, kad valstijos iždinė apmokėtų išlaikymą apleistų ir neprižiūrėtų vaikų.

Jeigu visuomenė masiniai susidomėtų tais biliais ir gerai juos paremtų, yra galimybių juos padaryti įstatymais, nežiūrint, kad republikonai valdo valstijos Seimelį. Šie yra valstijos rinkimų metai. Atstovai yra labai jautrūs žmonių delegacijoms, laiškams, rezoliucijoms ir telegramoms.

Vėl gręsia streikas

New Yorko uoste dirbantieji prekių svėrėjai ir kiti gretimų darbų dirbėjai pagrąsino streikuoti, jeigu firmos tuojau neišpildys reikalavimo. Jie reikalauja užtikrinimo, kad mokesties priedai, koki bus duoti, būtų išmokėti nuo senojo kontrakto pasibaigimo dienos, o ne nuo tada, kada bus baigtos derybos.

Anastasia teismas atidėtas savaitei dėl to, kad teisiamasis susirgęs.

Iškrėtė dvi gemblerių stotis New Yorke

Dešimt detektyvų, vadovaujami pirmojo policijos komisijonieriaus pavaduotojo Kennedy, iškrėtė dvi tariamąsias gemblerių stotis. Suėmė kelis eilinius gemblerių agentus. Bet didžiųjų žuvelių nepagavo ir neskelbia.

Stotis buvusi įrengta apartmentiniame name, 1840 Second Ave. Ji sujungta su daržovių krautuve, kurioje dėl viso ko laikyta "keli suvytę oranžiai." Pagal rastus tos dienos "betus" spėliojama, kad stotis galėjusi daryti apie 6 milijonus dolerių metinės apyvartos.

Ragina šalinti iš valdžios Moses

Brooklyno rendauninkų ir vartotojų organizacijos kreipėsi į majorą Wagnerį su prašymu atmesti du dabartinius valdininkus. Prašo, kad jis neatnaujintų tarnybos P. J. Cruise, kuris yra miestinio Housing Authority pirmininku. Taipgi ragino atstatyti iš Miesto Planavimo Komisijos dabartinį jos narį Robert Moses.

Rendauninkai sako, kad tie abu nori patarnauti stambiojo biznio interesams.

Brooklyne specialiai rinkimai vasario 16

Gub. Dewey paskelbė specialius rinkimus užpildyti vietas assemblymanų, kurie tapo išrinkti ar paskirti į kitas valdininkystes. Rinkimai liečia Brooklyno 5 ir 19 assemblio distiktus, Manhattano 14-tą, Onondaga 2-rą.

SKELBKITĖS LAISVĖJE

Dr. A. Petrika
DANTŲ GYDYTOJAS
221 South 4th Street
BROOKLYN, N. Y.
Tel. EVergreen 7-6868
VALANDOS:
9—12 ryte; 1—8 vakare
Penktadieniais uždaryta

PEIST LANE DRUGS, Inc.
405 So. 4th Street
Cor. Hewes St.
Brooklyn, N. Y.
Visokį vaistai, kosmetikai, kūdikiams reikmenys, įvairūs daikteliai, ligonių kambariui reikmenys —už griežtai žemas kainas.
MAX PEIST, Ph. G.
Receptų Specialistai:
EDWIN LANE, Ph. G.
Tel. EV. 7-6285

TONY'S
UP-TO-DATE
BARBER SHOP
ANTANAS LEIMONAS
Savininkas
306 UNION AVENUE
Brooklyn, N. Y.
Geral Patyręs Barberis

BANKETAS
Rengia Laisvės Bendrovė
Įvyks Sekmadienį
Vasario 7 February
....
LIBERTY AUDITORIUM
110-06 Atlantic Ave., Richmond Hill, N. Y.
Vakarienė 6-tą val. vakare. Bilietas $3.00
Po vakarienės šokiai. Vien šokiams įžanga 75c
George Kazakevičiaus Orkestra
Prašome iš anksto įsigyti bilietus

VINCAS SODAITIS PETRAS KAPICKAS
Užlaiko Puikiai Įrengtą
BAR & GRILL
32 Ten Eyck St. Brooklyn, N. Y.
Telephone EVergreen 4-8174

VIrginia 9-6125
PETER GUSTAITIS, JR., M. D.
MODERNINĖS MAŠINOS VIDUJINIŲ LIGŲ TYRIMUI
2—3; 6—8 P. M.
By Appointment
Except Thurs. & Holidays
87-20 85th Street
WOODHAVEN, L. I., N. Y.

Ragino sustabdyti ragangaudžius

American Labor Party kreipėsi į majorą Wagnerį su paraginimu, kad jis uždraustų toliau vykdyti ragangaudystę prieš miestinių įstaigų darbininkus. Laiške majorui primena, kad:

"Šio miesto balsuotojai praėjusį rudenį jus išrinko pasitikėdami, kad jūs buvote priešingas ragangaudystei ir buvote pasišventęs Teisių Biliaus idealams.

"Mes raginame jumis panaudoti jūsų pareigose turimą galią atšaukimui City Civil Service Komisijos įsako."

Dr. Palevičius kalbės apie sveikatą šį sekmadienį

Detroitietis Dr. M. D. Palevičius brooklyniečių prašymą prelekcijos apie sveikatą išklausė. Jis kalbės šį sekmadienį, sausio 24-tą, 3 val., Liberty Auditorijoje. Kokioje temoje? Atsakydamas J. Gasiūnui į kvietimą, daktaras rašo:

"Kadangi dabar yra žiema ir slogos labai tanki žiemos viešnia, tai ir kalbėsiu apie slogas, paprastą šaltį. Antra tema tegul bus ši:

"Ką daryti pasitaikius susižeidimui? Ką daryti susižeidus ar matant sužeistą? . . ."

Dr. Palevičius kalba visiems suprantamoje lietuvių kalboje ir aiškiai išdėsto kalbamą klausimą. Taip pat neskūpi atsakinėti į paklausimus iš publikos. Tad visiems yra puiki proga praturtinti savo žinias apie sveikatą.

Rengėjai kviečia visus. Įėjimas nemokamas.

Rep

SUSIRINKIMAI

Moterų Klubo susirinkimas įvyks sausio 21-mą, 8 val. vakaro, Kultūros Centre. Draugės, ateikime šį sykį visos, kurioms tik sveikata pavelins, nes turėsime daug dalykų aptarti, gad mūsų užsibrėžti darbai būtų įvykdyti. Tą galėsime padaryti, jei skaitlingai atsilankysime.

Po susirinkimo žada mus pavaišinti gražiame Kultūrinio Centro restaurane.

Klubietė

NEW YORK

HELP WANTED—FEMALE

BAR MAID
Patyrusi. Asmeniškai pasikalbėjimas tarp 5-7 P. M. Kreipkitės:
MATTY'S TOWN CREST
123 W. 49th St., N. Y. C.
(Tarp 6th ir 7th Aves.)
(12-13)

SLAUGĖS—REGISTRUOTOS
Vietinei ligoninei—3-11, 11-7 valandom. Taipgi slaugės pavadavimui savaitgaliais.
Telefonuokite:
NAvarre 8-4600
(12-18)

REAL ESTATE

EAST NEW YORK
2 šeimų ant kampo mūrinis namas. Yra 6½ tušti kambariai. Aliejum šildomas. Gerose sąlygose. Turi parduoti labai prieinamai.
608 New Lots Ave., Brooklyn
Tel. NI. 9-1558
(12-14)

NEW YORK

HELP WANTED FEMALE

OPERATORĖ
Prie upholstered day beds. Nuolatinis darbas. Puikios darbo sąlygos. Kreipkitės: (pirmos lubos)
749 — E. 137th St., Bronx
(9-15)

BEAUTICIAN
Patyrusi, pilnai mokanti Operatorė. Geros valandos, gera mokestis, nuolatinis darbas. Linksmos darbo sąlygos. Kreipkitės:
EM—JAY BEAUTY SALON
339 Avenue U, Brooklyn
Tel. ES. 2-9056
(9-13)

BINDERY SEWER
Patyrusi ant Smythe Mašinos. Pilnam ar dalinai laiko. Gera mokestis. Kreipkitės:
257 West 17th St., N. Y. C.
Tel. CH. 3-9515
(11-12)

BINDERY COLLATORS
Patyrusios ant carbon forms. Nuolatinis darbas Gera alga. Puikios darbo sąlygos. Kreipkitės:
HARDING & HEAL, Inc.
102 Greenwich St., N. Y. C.
Tel. BO. 9-1590
(11-12)

BARMAID
30 iki 35 metų amžiaus. Patyrusi. Patikima su paliūdijimais. Kreipkitės:
GEORGE'S BAR & GRILL
773 Grand St., Brooklyn
Tel. EV. 4-8825
(11-13)

REIKALINGA VIDURAMŽĖ MOTERIŠKĖ
Prižiūrėjimui vieno vaiko. Guolis gražiame rūme. Turi būt katalikė. Reikalinga mokėti auto vairuoti. (Nereikia namų valymo, turime kitus.) Puikiausia mokestis. Linksma namų atmosfera. Puikiausia seekcija. Reikalingi paliūdijimai. Rašykite Box J—14, Room 830, 11 W. 42nd St., N. Y. C.
(11-15)

ASSISTANT BOOKKEEPER
Mokanti typing. Wholesale Grocers. Puikiausia proga tinkamai merginai. Kreipkitės:
22 James St., N. Y. C.
Tel. CO. 7-2828
(11-17)

ASSISTANT BOOKKEEPER & TYPIST
Priimsime apsukrią mokinę, turi būti gera skaitliavimuose. Puikiausia proga išmokti knygvedystės. Kreipkitės:
(Mr. Stern)
METROPOLITAN EMBROSSING CO.
123 Bleecker St., N. Y. C.
Tel. AL. 4-1160
(11-17)

OPERATORĖS
Su viena adata prie custom made brassiers ir girdles. Patyrusios. Nuolatinis darbas.
HILLBRUN, INC.
14 W. 58th Street, N. Y.
(12-16)

NAMŲ DARBININKĖ LENGVAS VALGIŲ GAMINIMAS
Guolis vietoje, atskiras kambarys ir televizija. Visi įrengimai elektriniai: washer, dryer, mangle, dishwasher. 6 rūmai ant pirmų lubų. Ranch house. Antradieniais ir kas antrą sekmadienį nedirbama. Gera alga.
Jamaica 6-2718
(12-13)

HELP WANTED—MALE

PLUMBERS
Nuolatinis darbas, su Driving License. Naujai konstrukcijai ir pataisymams.
Skambinkite 6. v. v.
Port Washington 7-2116
(10-12)

MĖSININKAS
Dirbti penktadieniais ir šeštadieniais.
Gera alga.
WAVERLY MEAT MARKET
49 West 8th St., N. Y. C.
GR. 3-3685. Klauskite Mr. Al.
(11-13)

BIAS BINDING MAN
Pilnai mokantis ant Judelshon winding & cutting mašinos. Nuolatinis darbas, gera mokestis.
VENUS TRIMMING & BINDING CO.
39 W. 19th St., N. Y. C.
(12-14)

VYRAI
Nauja Programa. Turi viso amžiaus progą vyrams, kalbantiems LIETUVIŠKAI arba kitomis kalbomis. Išmokysime. 76 metų senumo Insurance kompanija; Neew Sales Dept. Komisas sų garantijomis.
MU. 2-1631
(12-14)

NEW YORK

HELP WANTED—FEMALE

NAMŲ DARBININKĖ
Lengvas namų darbas. Prižiūrėti vieną vaiką, lankantį mokyklą. Visi elektriniai įrengimai. Nuosavas kambarys, guolis vietoje. Gera alga. Nuolat. Linksma namų atmosfera Merrick, L. I. Skambinkite:
Or. 5-7720 ar Freeport 9-1662
(11-13)

BEAUTICIANS
Patyrusios pilnai mokančios. Nuolatinis darbas, 5 dienų savaitė, geros valandos. Aukščiausia alga, linksmos darbo sąlygos. Kreipkitės:
RAY & VINCENT HAIRSTYLISTS
6302 Bay Parkway (kamp. 63rd St.)
Brooklyn—Tel. BE. 6-7093
(10-16)

BEAUTICIAN
Patyrusi — pilna operatorė. Nuolatinis darbas, 5 ar 3 dienom, kaip pasirinks. Gera alga, puikios darbo sąlygos. Kreipkitės:
CAPUTO'S BEAUTY SALON
3305 Church Ave., Brooklyn
BU. 4-9789 dienom
ar UL 6-4185 vakarais
(10-14)

HAIRDRESSER
Moteriškė, 5 dienų savaitė. Geros valandos, nuolatinis darbas, puikios darbo sąlygos, graži mokestis. (Pirmadieniais uždara.) Kreipkitės:
EMILY & SAL BEAUTY SALON
2485—65th St., Brooklyn
(9-15)

BUSINESS OPPORTUNITIES

BAR & GRILL
Pilnai įrengtas. Gera veikli kampinė sekcija Brooklyne. Daro gerą pragyvenimą. Biznis lengvai padidinamas. Nuošalus savininkas; parduoda šią puikiausią biznio progą už labai prieinamą kainą.
Šaukite rytais ir vakarais:
BU. 2-2696
(9-15)

STATIONERY—FOUNTAIN LUNCHEONETTE
Pilnai ir moderniniai įrengtas — Air conditioned. Gera veikli sekcija Kew Gardens. Įeigos $1,500. Biznis lengvai padidinamas. Šią puikiausią biznio progą savininkas parduoda labai prieinamai, pardavimo priežastis asmeniški keblumai (Patogūs išmokėjimai.) Šaukite savininką ar pasimatykite:
7748 Vleigh Place
Kew Garden Hills, L. I.
Tel. RE. 9-9719
(10-16)

GAS STATION
Pumpuoja 12,000 galionų per mėnesį. Gera veikli sekcija, prieinama renda. Tinkama pusininkams. Ir liška mechanikui. Daro gerą pragyvenimą, biznis lengvai padidinamas. Šią puikiausią biznio progą parduoda labai prieinamai. Šaukite savininką:
SHore Road 5-2457
(8-14)

GAS STATION
8 karam garadžius. Ideališkas mechanikui. Gera veikli sekcija, daro gerą pragyvenimą. Biznis lengvai padidinamas. Šią puikiausią biznio progą savininkas parduoda už labai prieinamą kainą. Šaukite savininką:
MA. 4-9187 arba
MA. 4-1540 po 8 P. M.
(8-14)

LUGGAGE STORE
Taipgi parduoda handbags, lietsargius, wallets, ir tt. Gera biznio sekcija, daro gerą pragyvenimą. Biznis lengvai padidinamas. 3 rūmų apartmentas tučias. Akcijos laisva valia. Šią puikiausią biznio progą savininkas parduoda labai prieinamai. Pardavimo priežastis liga. Matykite ar šaukite savininką:
831 Saratoga Ave., Brooklyn
Tel. HY. 6-6007
(9-13)

PARSIDUODA GROSERNĖ
Taipgi parduoda frozen foods ir alų. Gera veikli sekcija. Neša $1,200 iki $1,400 į savaitę. Biznis lengvai padidinamas. Šią puikiausią biznio progą savininkas parduoda labai prieinamai. Šaukite savininką:
Tel. Mo. 5-3640
(10-16)

BEAUTY SALON
Seniai įsteigta ir pilnai įrengta. Gera veikli vieta. Biznis lengvai padidinamas. Savininkas apleidžia miestą, parduoda šią puikiausią biznio progą tik už $800. Matykite ar šaukite savininką:
JOE'S BEAUTY SALON
383 E. 195th St., Bronx
Tel. FO. 5-2209

LUNCHEONETTE
Pilnai įrengta. Gera veikli sekcija. Daro gerą pragyvenimą. Biznis lengvai padidinamas. Mažos išlaidos, geras lysas. Šią puikiausią biznio progą savininkas parduoda labai prieinama kaina. Šaukite ar matykite savininką.
337 E. 23 St., N. Y. C.
Tel. MU. 4-9325
(12-17)

LUNCHEONETTE & CANDY STORE
Gera veikli sekcija Astorijoje. Pilnai įrengta. Daro gerą pragyvenimą. Biznis lengvai padidinamas. Šią puikiausią biznio progą savininkas parduoda labai prieinamai. Pardavimo priežastis liga šeimoje. Matykite ar šaukite savininką:
34-56 33rd St., Astoria
Tel. RA. 8-9679
(12-17)